

PROJEKT ZAGOSPODAROWANIA TERENU



LEGENDA

- 160 PVC-U kanalizacja sanitarna
- studzienki rewizyjne $\phi 0.6m$
- rury ochronne na kablu

Poświadczam, że niniejszy dokument został opracowany w wyniku prac geodezyjnych i kartograficznych, których rezultaty zawiera operat techniczny wpisany do ewidencji materiałów państwowego zasobu geodezyjnego i kartograficznego	
Organ prowadzący państwowy zasób geodezyjny i kartograficzny	STAROSTA NYSKI
Identyfikator ewidencyjny materiału zasobu - operatu technicznego	1604.2019.1898
Data wpisania operatu technicznego do ewidencji materiałów zasobu	29.08.2019
Imię, nazwisko i podpis osoby reprezentującej organ	Z up. STAROSTY

mgr inż. Alicja Niekowicz
INSPEKTOR
w Wydziale Geodezji i Kartografii

STAROSTWO POWIATOWE
w NYSIE
Wydział Architektury i Budownictwa
48-300 Nysa, ul. Parkowa 2
tel. 77 408 5080-85, fax 77 4085208

MAPA DO CELÓW PROJEKTOWYCH

SKALA MAPY 1 : 500

..... - zakres aktualizacji
Województwo : 16 , opolskie
Powiat : 1609 , opolski
Jednostka ewidencyjna : 160703_4 , Korfantów – miasto
Obręb ewidencyjny : 0001 , Korfantów

m. Korfantów – ul. Ogrodowa 3

AM 1 – działka nr 591/1
6.134.17.03.1 ; 2 ; 3 ; 4 – 1:500

Układ współrzędnych prostokątnych płaskich :
"2000/18"
Układ wysokości – Kronsztadt 86

USŁUGI GEODEZYJNE
inż. Krzysztof Stępczyński
geodeta uprawniony
Świadectwo G.G.K. nr 17504
49-130 Tulowice, ul. Kwiatowa 2
tel. 513 090 778
NIP 7541945537 REGON 160295557

ID : GK.6640.1635.2019

GEODETA UPRAWNIONY
inż. Krzysztof Stępczyński
49-130 Tulowice, ul. Elsnera 3B/4
Świadectwo G.G.K. nr 17504
tel. 513 090 778

23 SIE. 2019

Granice , użytki , budynki wg bazy :
EGIB , BDOT500 , GESUT .

Wykazane na niniejszej mapie granice nieruchomości
nie zostały określone z wymaganą dokładnością .

Niniejsza mapa może służyć do projektowania budynków
sytuowanych w odległości większej niż 4,0 m od granic
nieruchomości .

Badanie Księgi Wieczystej nie wykazało służebności
gruntowych w zakresie aktualizowanej działki
(Rozporządzenie MSWiA Dz.U. nr 263 , poz. 1572 ,
§80 , ustęp 4 i 5) .

Mapa powstała w wyniku redakcji pliku swde/dfx ,
mapy zasadniczej oraz wywiadu terenowego .

Nie wyklucza się istnienia w zakresie aktualizacji innych
sieci uzbrojenia podziemnego dla których był brak informacji
w instytucjach branżowych .

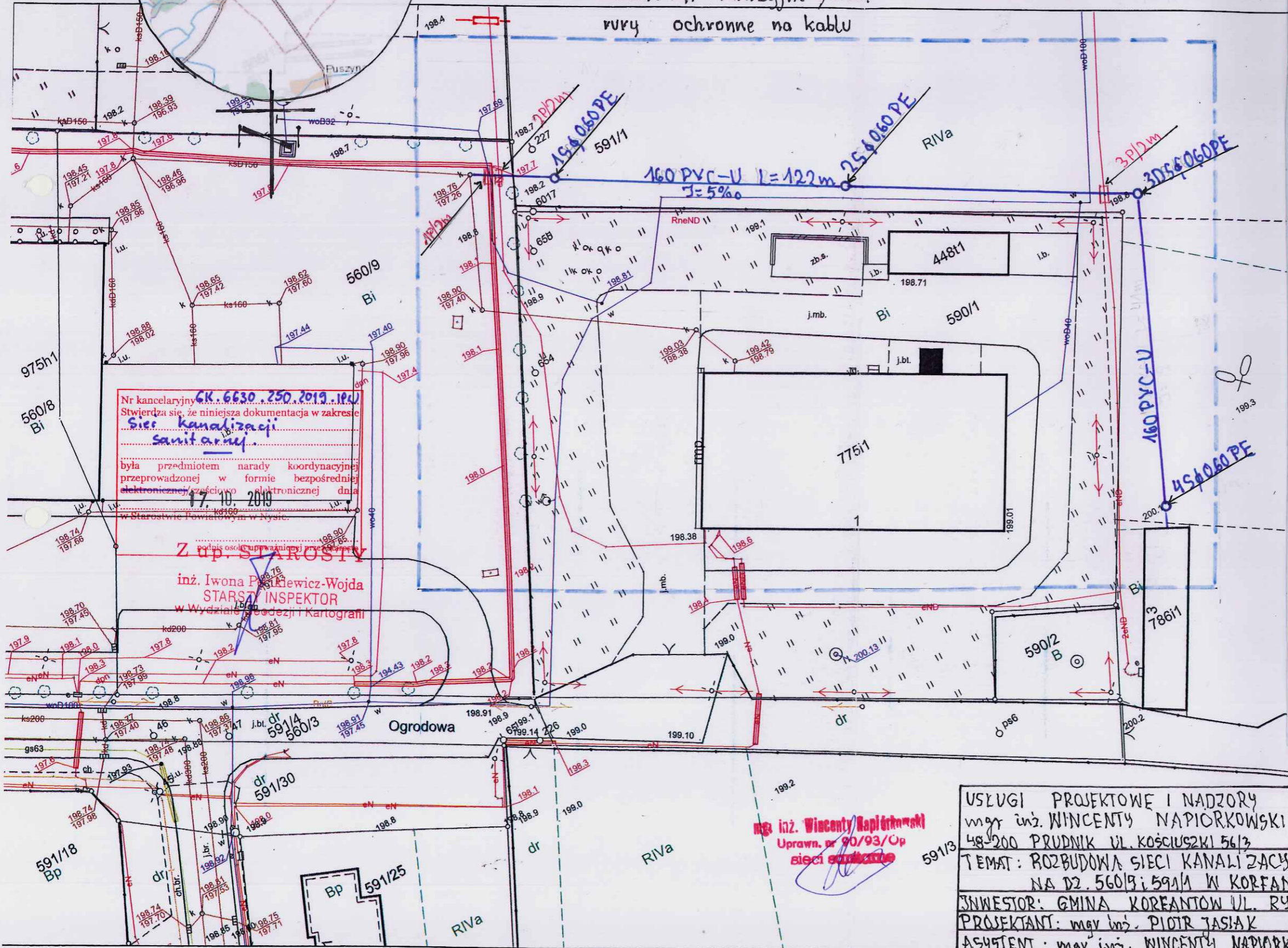

Nr kancelaryjny GK.6630.250.2019.1898
Stwierdza się, że niniejsza dokumentacja w zakresie
Sieci kanalizacji
sanitarnej
była przedmiotem narady koordynacyjnej
przeprowadzonej w formie bezpośredniej
elektronicznej, częściowo elektronicznej dla
17.10.2019
w Starostwie Powiatowym w Nysie.

Z up. STAROSTY
inż. Iwona Piskiewicz-Wojda
STAROSTA INSPEKTOR
w Wydziale Geodezji i Kartografii

mgr inż. Wincenty Napiorkowski
Uprawn. nr 90/93/Op
sieci sanitarnej

USŁUGI PROJEKTOWE I NADZORY
mgr inż. WINCENTY NAPIORKOWSKI
48-200 PRUDNIK UL. KOŚCIUSZKI 56/3
TEMAT : ROZBUDOWA SIECI KANALIZACYJNEJ
NA DZ. 560/9; 591/1 W KORFANTOWIE
INWESTOR : GMINA KORFANTÓW UL. RYNEK 4.
PROJEKTANT : mgr inż. PIOTR JASIAK
ASYSTENT : mgr inż. WINCENTY NAPIORKOWSKI

mgr inż. Piotr Jasiak
Nr opr. 72.70 i 145/92-Op